

## ПАСПОРТ СПЕЦИАЛИСТА

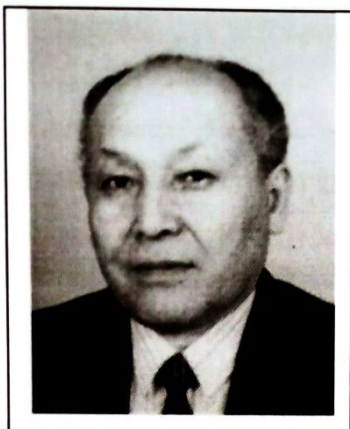

1. Фамилия: Кудаяров
2. Имя: Дуйше
3. Отчество: Кудаярович
4. Пол: мужской
5. Дата рождения: 26.04.1939
6. Место рождения: Кара-Суйский р-н, Ошская обл.
7. Национальность: кыргыз

8. Гражданство: Кыргызская Республика

Образование: высшее

1. наименование вуза, где учился: Киргизский государственный медицинский институт

2. год окончания вуза: 1962 г.

Место работы в настоящее время

1. Государство: Кыргызская Республика

2. Организация: Кыргызская государственная медицинская академия им. И.К. Ахунбаева

3. Должность: заведующий кафедрой

Наличие ученой степени

1. Степень (К): кандидат

Отрасль наук: медицина

Шифр специальности (по номенклатуре научных работников): 14.01.08 – педиатрия

Дата присуждения: 21.11.1966 г.

2. Степень (Д): доктор

Отрасль наук: медицина

Шифр специальности (по номенклатуре научных работников): 14.01.08 – педиатрия

Дата присуждения: 26.06.1981 г.

Наличие ученых званий

1. Учёное звание (доцент/снс): старший научный сотрудник

Специальность: детские болезни

Дата присвоения: 22.05.1970 г.

2. Учёное звание (профессор): профессор

Специальность: педиатрия

Дата присвоения: 17.08.1984 г.

Наличие академических званий

1. Звание: член-корреспондент Академия: Национальная академия наук КР  
2. Звание: академик Академия: Национальная академия наук КР

1. Количество публикаций: 375, в том числе научных -280, монографий - 17, учебно-методических трудов - 40, изобретений – 15

Научные труды

Основные: шифр научной специальности: 14.01.08 - педиатрия

1. Клинические особенности, частота и структура сопутствующих заболеваний у детей с гемофилией // Наука и новые технологии и инновации Кыргызстана. – 2019. - № 1. – С. 52-60.  
2. Клинические особенности коморбидного состояния у детей с гемофилией в Кыргызской Республике // Бюллетень науки и практики. – 2019. – Т.5, № 2. – С. 67-72.  
3. Гематологические показатели адаптационных возможностей организма при инфекционных и неинфекционных заболеваниях у детей // Вестник КГМА им. И.К. Ахунбаева. – 2021. - Часть 1. - С. 141-144.

Основные смежные: шифр научной специальности

1. \_\_\_\_\_  
2. \_\_\_\_\_  
3. \_\_\_\_\_

Дополнительные смежные: шифр научной специальности

1. \_\_\_\_\_  
2. \_\_\_\_\_  
3. \_\_\_\_\_

Дата заполнения "27" сентября 2022 г.

Подпись



Примечание: при заполнении не использовать сокращения.